



MEMÒRIA VALORADA SOBRE LA CONSTRUCCIÓ D'UN ENVÀ DE CARTRÓ GUIX

AULA 1 DEL PROJECTE D'AMPLIACIÓ DEL CENTRE CÍVIC

1.OBJECTE DEL DOCUMENT

El present document descriu els treballs per trasdossar plaques de cartró guix en tres dels tancaments mitgers a l'interior de l'aula 1 de l'ampliació del centre cívica. Actualment en aquesta aula s'hi desenvolupen les activitats del Boli Blau.

L'actuació es localitza a l'interior del local del carrer Barcelona, 54-58 Baixos de Banyoles en l'aula amb façana a la Plaça de la Pau.

1.2. ESTAT ACTUAL DELS ESPAIS A REFORMAR

L'aula on s'han d'executar els trasdossats està ocupada pel Boli Blau. En el local adjacent s'hi ubica un garatge.

L'envà que separa el local del boli blau dels garatges és a base d'una paret de totxana amb acabat enguixat.

Aquest tancament presenta humitats per capil·laritat en la part inferior i no es troba aïllat tèrmicament.

1.3. DESCRIPCIÓ DE L'OBRA

Es tracta de col·locar envans de cartró-guix sobre perfil·leria metàl·lica en tres trams del mur mitger que separen el local del garatge adjacent.

Per a construir aquest nou tancament caldrà desmuntar les instal·lacions existents: endolls, escalfador, pica, extintor,...etc i col·locar-los de nou un cop executat l'envà.

Es col·locaran plaques amb aïllament tèrmic.

Es deixarà una franquícia a la part superior de l'envà per tal que la càmera entre l'envà existent i l'envà de cartró-guix no sigui estanca.

També es col·locarà una repisa de granet a l'entorn de la pica existent així com un armari sota l'encimera.

1.4. TERMINI I PRESSUPOST DE L'ACTUACIÓ

El pressupost d'execució per contracte és de 2.516,72€ + IVA (dos mil cinc-cents setze euros amb setanta-dos cèntims)

El termini per a l'execució de les obres és de dues setmanes.



Ut DESCRIPCIÓ	Unitat	Amidament	Preu/ut	TOTAL
Formació envà de pladur amb aïllament tèrmic sobre perfil·leria	M2	28,18	31,75	894,72€
Pintat parament vertical de color blanc sobre pladur	M2	25,00	7,20	180,00€
Subministre i col·locació de sòcol de 10x40cm de terratzo de gra petit igual a l'existent	MI	11,00	12,00	132,00€
Subministre i col·locació de repisa de granet nacional de 2cm de gruix per a la zona de la pica. Inclou forat per a la pica i els cantells polits. Mides 1,80 x 0,60 m.	Ut	1,00	320,00	320,00€
Subministre i col·locació de peça de granet nacional de 2cm de gruix per a la paret de la zona de la pica. Inclou cantells polits mides 1.80 x 0.90 m	Ut	1,00	220,00	220,00€
Subministre i col·locació de moble amb melamina blanca hidròfuga, 3 portes, lleixes i accessoris de ferreteria. Mides 1,80x0,90x0,60	Ut	1,00	262,00	262,00€
Desplaçar suport extintor	Ut	1,00	22,00	22,00€
Desplaçar dos grups d'endolls	Ut	1,00	126,00	126,00€
Desplaçar pica existent, aixeta, escalfador i endoll.	Ut	1,00	360,00	360,00€
			Total (sense IVA)	2.516,72€
			21% IVA	528,51€
			TOTAL	3.045,23€

Banyoles, març 2014

Mariona Sòria Rosselló

Arquitecte municipal

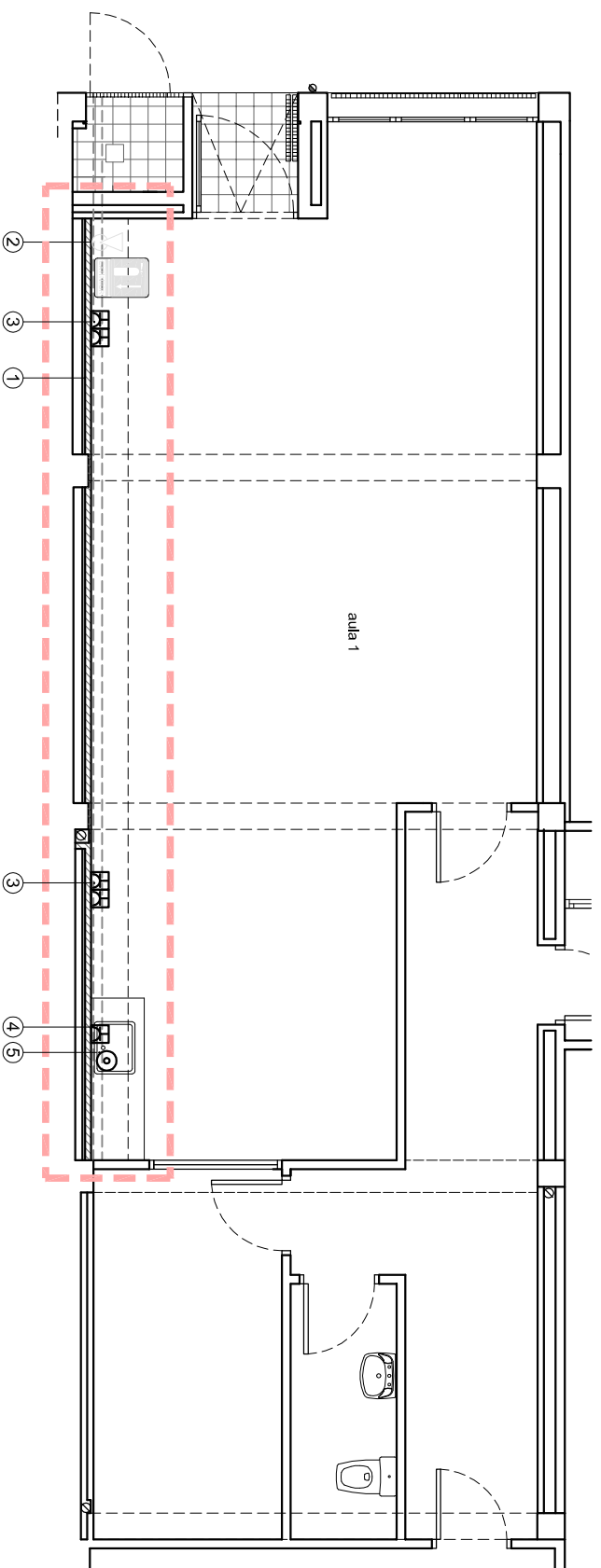
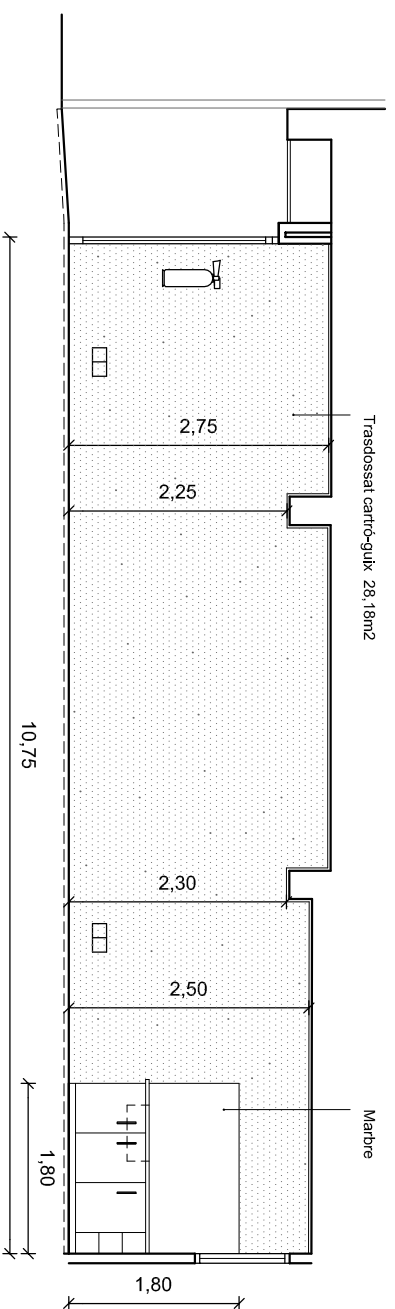

1. Envà de cartró-guix amb aïllament tèrmic i sòcol de terratzo.
2. Desplaçar suport extintor.
3. Desplaçar grup de dos endolls.
4. Desplaçar endoll , aixeta , escalfador, dispensador de sabó i de paper.
5. Despenjar pica i col·locar-la sobre moble.
6. Encimera de marbre amb armari a la part inferior.



Ajuntament de Banyoles

TRASDOSSAT ENVÀ CARTRÓ-GUIX A L'AULA DEL BOLL BLAU

MARIONA SORIAL ROSELLÓ
arquitecte municipal

Àrea d'Urbanisme/Serveis Tècnics

PROPOSTA

e: 1/50

Banyoles, març de 2014